

Cuenta Pública

Año 2023



Descripción del establecimiento



Sostenedor	Oscar Ormeño Novoa
Rectora	Ana Luisa Ormeño Novoa
Director Administrativo	Juan Fco. Jara Abusleme
Coordinadora Educación Parvularia	Judith Molina Rivera
Coordinadora Educación Básica	María E. Lucero Martínez
Coordinadora Educación Media	Alondra Urrutia Hidalgo
Coordinadora PIE Ed Media	Marielisa Muñoz Jaramillo
Coordinadoras PIE Ed. Básica	Marcela Riveros Santelices
	Paulina Guajardo Zamorano
Coordinadora Convivencia Escolar	Valeria Duarte Santibáñez
Encargada /o PME	M. E Lucero Martínez
	Francisco Alarcón Ormeño
Orientadora Vocacional	Carolina González Osses
Oreintadora Ed. Básica	Maricel Ortiz Pinto

Fundación Educacional Instituto San Lorenzo



- **Visión:** Instituto San Lorenzo, tiene como visión ser una entidad educativa de calidad, líder y referente en la sexta región, teniendo como base la integración exitosa de nuestros estudiantes a un mundo globalizado.
- **Misión:** Ser una institución educativa eficaz en su esfuerzo por brindar una educación de calidad, acorde a los estándares nacionales, atendiendo las diferencias de cada uno de nuestros estudiantes

Sellos educativos



Nuestros sellos educativos son los que dan cuenta de nuestra identidad y reflejan los principios valóricos y formativos del Instituto.

- **Compromiso con el aprendizaje integral y proyección hacia el futuro profesional.**
- **Formación Ciudadana.**
(Fomentar la participación crítica y responsable)
- **Identidad y pertenencia.**
(Integración de valores, construcción y participación en un ambiente favorable)
- **Valoración de la diversidad**
- **Emprendedores**

Valores institucionales



- Respeto por sí mismo, por los demás y por el entorno.
- Responsabilidad
- Perseverancia
- Disciplina
- Comunicación asertiva
- Excelencia
- Autonomía
- Resiliencia
- Disciplina



Objetivos estratégicos 2023



<p>Dimensión Liderazgo</p>	<p>Potenciar la identidad y el trabajo en equipo, en un ambiente seguro, de manera que contribuya a unir a todos sus integrantes en un trabajo colaborativo, para el cumplimiento de las metas institucionales; haciéndolos partícipes de los objetivos comunes, en bien de la mejora continua de los procesos. 87% de logro. Evidenciado en cobertura curricular, resultados del aprendizaje, reencuentro escolar y participación de los padres en actividades institucionales.</p>
<p>Gestión pedagógica</p>	<p>Fortalecer las trayectorias formativo- pedagógicas, como oportunidades de adaptación a los cambios, enfatizando en la diversificación de la enseñanza-aprendizaje-evaluación, para el logro de resultados de aprendizaje integrado, de nuestros estudiantes.</p> <p>Objetivo logrado en 87% , mediante plan de recuperación de Lenguaje y Matemática y plan de acompañamiento pedagógico. 100% acompañamiento de clases</p>
<p>Convivencia Escolar</p>	<p>Instalar una cultura escolar basada en el respeto entre todos los integrantes de la comunidad educativa, favoreciendo la formación integral de los estudiantes, la seguridad y el trato digno para todas las personas. 87% logro, mediante intervenciones, manejo del diálogo, incremento de deportes. Apoyo a la diversidad. Cultura preventiva.</p>
<p>Gestión de los recursos</p>	<p>Enriquecer los procesos administrativos, para garantizar los recursos necesarios, para el óptimo funcionamiento de la Unidad Educativa, considerando las propuestas emanadas desde Mineduc y de la Fundación Educacional</p>

Actividades desarrolladas para la mejora



Área	Objetivo y actividades
Apoderados	Favorecer la comunicación y participación: reuniones de apoderados, entrevistas con profesor/a jefe, comunicaciones generales por Notas Net, Reuniones CEPA
Estudiantes	Favorecer la formación integral: monitoreo permanente de situaciones académicas, socioemocionales. Seguimiento de casos y apoyo psicosocial Atención de profesionales de Cesfam sobre temas de salud, sexualidad y afectividad.(3 profesionales) Monitoreo de Inspectoría sobre temas disciplinarios y actitudinales (7 inspectores)
En aula	Generar la reflexión y toma de conocimiento de: Documentos normativos, valores de convivencia escolar, motivación escolar autoconocimiento y expresión de emociones, requisitos de acceso a la educación superior. Actividades culturales, artísticas y formativas
Docentes	Favorecer el proceso educativo y formativo: Reunión general de profesores Reunión de profesores jefes, Reunión de profesores por ciclo, apoyo PIE y psicóloga convivencia escolar. 3 capacitaciones anuales.
PIE	19 profesionales que contribuyen a asegurar los aprendizajes de todos los estudiantes y que favorecen estrategias de inclusión .
Convivencia Escolar	Favorece el desarrollo, la integración e interacción de los estudiantes en un ambiente de respeto y de diálogo . Intervención en aula y en recreos

Resultados de aprendizaje Ed. Básica



Curso	Matrícula		Pro medi o Curs o	Aprobados		Reprobados	
	Marzo	Dic		N°	%	N°	%
1° A	38	38	6.8	38	100%	0	0%
1° B	38	38	6.8	38	100%	0	0%
2° A	38	38	6.8	38	100%	0	0%
2° B	38	38	6.8	38	100%	0	0%
3° A	38	38	6.7	38	100%	0	0%
3° B	38	38	6.5	38	100%	0	0%
4° A	38	38	6.5	38	100%	0	0%
4° B	38	38	6.5	38	100%	0	0%
5° A	38	38	6.5	38	100%	0	0%
5° B	38	38	6.3	38	100%	0	0%
6° A	38	38	6.2	38	100%	0	0%
6° B	38	38	6.2	38	100%	0	0%
TOTAL	456	456	6.5	456	100%	0	0%

Resultados del aprendizaje Educación Media



Curso	Matrícula		Promedio Curso	Aprobados		Reprobados	
	Marzo	Dic		N°	%	N°	%
7° A	38	38	6.0	38	100		
7° B	38	38	6.0	38	100		
8° A	38	38	6.1	38	100		
8° B	38	38	6.0	38	100		
I° A	38	38	5.8	38	100		
I° B	38	38	5.8	38	100		
I° C	38	38	5.6	38	100		
II° A	38	38	6.0	37	97	1	3%
II° B	38	38	6.0	38	100		
II° C	38	38	6.1	38	100		
III° A	38	38	6.2	38	100		
III° B	38	38	6.0	37	97	1	3%
III° C	38	38	5.9	38	100		
IV° A	37	37	6.0	38	100		
IV° B	34	34	5.9	34	100		
IV° C	36	34	5.8	36	100		
TOTAL	605	603	5,95	603	98	2	0,33

Documentos normativos actualizados



- Reglamento de convivencia escolar Educación Parvularia
- Reglamento de convivencia escolar Ed. Básica y Ed. Media.
- Plan de Gestión de convivencia escolar
- Plan de seguridad escolar
- Reglamento evaluación y promoción escolar
- Plan de apoyo a la inclusión
- Plan de formación ciudadana
- Plan de sexualidad, afectividad y género

Desafíos 2024



- Implementación de plan de mejoramiento lector
- Fortalecer los aprendizajes y la responsabilidad personal con el proceso académico
- 100% acompañamiento docente
- Mejorar la asistencia y puntualidad de los estudiantes
- Promover la participación de padres, madres y apoderados.
- Incentivar los deportes en bien del estilo de vida saludable
- Mejoras de implementación en vías de mejorar los deportes.
- Enfatizar en valores de sana convivencia y comunicación asertiva.
- Fortalecer el valor de la disciplina (compromiso para el logro de las metas)
- Fortalecer el buen trato
- Trabajar en conjunto con Centro de Padres y Centro de Estudiantes.





Convivencia Escolar



Equipo:

- Coordinadora Convivencia Escolar
Valeria Duarte Santibáñez
- Encargados de Convivencia Escolar
Pablo Amaro Gómez
Valeria Duarte Santibáñez
- Orientadoras
Ed. Básica: Maricel Ortiz
Ed. Media: Carolina González
- Inspector General
Rodrigo Alarcón
- Psicóloga de Convivencia Escolar
Valentina Godoy



Convivencia Escolar



Objetivos de trabajo 2023

- Entregar herramientas para una resolución asertiva y pacífica de los conflictos acorde a la edad de los estudiantes
- Proveer a la comunidad educativa, a los estudiantes, apoderados y profesores, de herramientas para una diálogo asertivo para la expresión de ideas.
- Brindar espacio de apoyo y contención emocional a partir de conflictos que surgen en la interacción diaria.
- Monitorear situaciones de desregulación emocional y conductual de los y las estudiantes
- Instalar una cultura escolar basada en el buen trato, respetándose entre todos sus integrantes.

Cultura preventiva

Actividades realizadas



Convivencia Escolar



Enseñanza Básica

Atenciones a 2023	Número de atenciones PRIMER SEMESTRE	Número de atenciones SEGUNDO SEMESTRE
Entrevistas/atenciones a estudiantes	219	298
Entrevistas/atenciones a apoderados	108	198
Entrevistas/atenciones a funcionarios	28	32
Coordinación/derivación profesionales externos	17	12
Mediaciones	23	17

Otros antecedentes	Descripción
Temas más frecuentes abordados	Conflictos relacionales entre compañeros/as de curso.
	Dinámica relacional a nivel curso (brusquedad, agresividad, límites corporales) – 1ro a 4to
	Conflictos basados Rumores / Malentendidos

Convivencia Escolar



Enseñanza Media

Atenciones a 2022	Número de atenciones PRIMER SEMESTRE	Número de atenciones SEGUNDO SEMESTRE
Entrevistas/atenciones a estudiantes	207	261
Entrevistas/atenciones a apoderados	143	104
Entrevistas/atenciones a funcionarios	36	41
Coordinación/derivación profesionales externos	19	15
Mediaciones	22	31

Otros antecedentes	Descripción
Temas más frecuentes abordados	Conflictos relacionales entre estudiantes (malos tratos verbales)
	Conflictos basados Rumores / Malentendidos
	Ideación suicida (IV medios – I medios, *3ro básico)

Convivencia Escolar



Otros antecedentes	Descripción					
Talleres, charlas y material implementados	E. Básica			E. Media		
	Cantidad	1^{er}S: 23	2^{do}S: 28	Cantidad	1^{er}S: 16	2^{do}S: 18
	Temáticas abordadas	<ul style="list-style-type: none"> -Valores: respeto, empatía, autocuidado, honestidad - Resolución asertiva de conflictos - Responsabilidad afectiva - Prevención de bullying - Dinámicas de juego dentro del curso – el juego sano- -Mejorar la dinámica relacional entre los estudiantes de un curso - Trabajar los rumores - Límites corporales -Potenciar las redes de apoyo dentro del establecimiento educacional. 		Temáticas abordadas	<ul style="list-style-type: none"> - Prevención de bullying/acoso escolar/cyberbullying - Responsabilidad efectiva - Valores institucionales - Trabajo en equipo - Prevención consumo de drogas y alcohol. - Resolución pacífica de conflictos. - Potenciar las redes de apoyo dentro del establecimiento educacional. 	
		* Se implementó como manera preventiva de los conflictos una jornada de al menos 2 talleres por curso.			* Se implementó como manera preventiva de los conflictos jornadas de al menos 2 talleres por curso.	

Participación SENDA

Talleres en cursos	Focalizados en IC. Además intervenciones en 5tos- 6tos- 7mos – 8vos- IA- IIs-IVA- IVB
Otros:	Reuniones con Equipo Convivencia escolar/ Revisión protocolo de prevención de drogas y alcohol/Parentalidad Positiva/ Gestión y entrega con/de Redes

Convivencia Escolar - Orientación -



E. Básica

Atenciones a 2022	Número de atenciones PRIMER SEMESTRE	Número de atenciones SEGUNDO SEMESTRE
Entrevistas/atenciones a estudiantes	3	11
Entrevistas/atenciones a apoderados	4	4
Entrevistas/atenciones a funcionarios	2	4
Coordinación/derivación profesionales externos	0	2
Mediaciones	1	2

Otros antecedentes	Descripción
Temas más frecuentes abordados	Límites corporales
	Trabajar en torno a valores institucionales

E. Media

Atenciones a 2022	Número de atenciones PRIMER SEMESTRE	Número de atenciones SEGUNDO SEMESTRE
Entrevistas/atenciones a estudiantes	18	61
Entrevistas/atenciones a apoderados	7	7
Entrevistas/atenciones a funcionarios	2	13
Coordinación/derivación profesionales externos	19	10
Mediaciones	0	7

Otros antecedentes	Descripción
Temas más frecuentes abordados	Dudas vocacionales
	Sexualidad, afectividad y género
	Entrega de herramientas socioemocionales

Convivencia Escolar - Orientación -



Otros antecedentes	Descripción					
Talleres, charlas y material implementados	E. Básica			E. Media		
	Cantidad	1^{er}S: 13	2^{do}S: 7	Cantidad	1^{er}S: 23	2^{do}S: 44
	Temáticas abordadas	<ul style="list-style-type: none"> -Valores institucionales - Autocuidado desde pre-básica -Sentido de pertenencia - Límites corporales * 1 Enseñanza media – primeros auxilios 		Temáticas abordadas	<ul style="list-style-type: none"> - Charla Vocacional (I,II,III,IV) - Reunión y Charla Apoderados llenado de FUAS. - Reunión y Charla Apoderados correcto llenado de Cartola Social de Hogares. - Electividad. - Reuniones de coordinación módulos de educación básica y Media de SENDA. - Salida pedagógica a la USACH, escuela de Ingeniería con los 3 cuartos medios. - Entrevistas Personalizadas llenado de ficha solicitud de cambio a electivos, errores de llenado de formulario, y postulación fuera de plazo. - Sentido de pertenencia y trabajo en equipo 	



Convivencia Escolar

- Psicóloga → Rol instaurado este año (desde finales de mayo) dentro del equipo.

Tipo de atenciones	Número de derivados	Número de atenciones
Condicionalidad	11	43
Condicionalidad Extrema	17	60
Ideaciones suicidas	12	45
Victima -victimario	6	27
Espontáneas	-	46
DEC	-	10
Monitoreo de conductual	8	53
Entrevista con apoderados	-	59
Mediaciones	-	2
Entrevistas en conjunto con funcionarios	-	7
Total de atenciones		352

Convivencia Escolar



	Descripción
Mejoras observadas	La comunidad educativa logra reconocer el rol de convivencia escolar dentro del colegio.
	Las y los estudiantes intentan ocupar las herramientas entregadas en talleres para resolver los conflictos.
	Existe mayor cooperación de los estudiantes para prevenir conflictos.
	Mayor trabajo colaborativo entre el área y funcionarios del colegio.

	Descripción
Propuestas de trabajo 2024	Mayor capacitación para docentes en temáticas emocionales
	Reunión con profesores jefes para dar seguimiento a su curso.
	Reforzar protocolos con la comunidad educativa.
	Realizar talleres en enseñanza media
	Trabajar al menos desde 3ro básico la existencia de los rumores y las consecuencias de ellos.



Programa de Integración Escolar (PIE)

El Proyecto de Integración Escolar (PIE) se configura como una estrategia del sistema escolar que -durante 2023- brindó apoyo a **161 estudiantes** de prekínder a cuarto medio, de estos:



118 Estudiantes	Tienen diagnósticos transitorios (Trastorno de Déficit Atencional, Trastorno específico del lenguaje, Dificultad específica del aprendizaje, Funcionamiento intelectual Limítrofe).
43 Estudiantes	Con diagnóstico permanente (Trastorno del espectro autista, Discapacidad motora, Hipoacusia severa, Discapacidad intelectual)



Nuestros objetivos son:

- Contribuir en el mejoramiento continuo de la calidad de la educación que se imparte en el establecimiento.
- Favorecer la presencia y la participación de todos y cada uno de las y los estudiantes.
- Potenciar el logro de los aprendizajes esperados según las necesidades y nivel académico de los estudiantes.



Para contribuir al mejoramiento continuo contamos con un equipo de 19 profesionales:

12	Educadoras
7	Asistes de la educación: - 2 psicólogas - 1 fonoaudióloga - 1 kinesióloga - 1 terapeuta ocupacional - 1 psicopedagoga
3	Coordinadoras



Acciones realizadas para favorecer la presencia y participación de todos y todas las estudiantes

Sensibilizaciones sobre inclusión y respeto para todos los curso del colegio	Marzo y Agosto
Talleres en base a las necesidades y requerimientos del curso y de los estudiantes con necesidades educativas especiales	(durante todo el año escolar).
Días saludables	(Abril, Octubre y en Julio entrega de fruta)
Stand de salud mental	Octubre
Evento navidad ISL	Diciembre

Para potenciar el logro de los aprendizajes se realizaron las siguientes acciones



- Apoyo en aula común del equipo Multiprofesional.
- Apoyo especializado en aula de recurso de los distintos profesionales.
- Trabajo colaborativo con equipo de aula (coordinaciones de ciclo, profesores, asistentes de la educación, convivencia escolar).
- Recopilar la documentación completa de estudiantes subidos a plataforma (21 documentos aprox. por niño actualizados 2023)
- Tres entrevistas con apoderados al año.
- Coordinación con equipo de aula y centros externos en pro de mejorar el Plan de Apoyo de cada estudiante.
- Contención en crisis de estudiantes con NEE.



Otras acciones que se realizaron:

- Actualización de protocolo de Desregulación emocional y conductual (DEC).
- Creación de encuesta para detectar crisis emocionales y conductuales.
- Actualización ficha de derivación.
- Adecuaciones significativas a la base del currículum para estudiantes con mayores dificultades en el cumplimiento de objetivos del nivel (aula de recursos con atención de psicopedagoga).

Propuestas 2024



- Detectar por medio de una encuesta los antecedentes de crisis de los estudiantes para generar planes de acción y abordarlos con anticipación.
- Generar planes personalizados de apoyo para los estudiantes en base a sus necesidades y diagnósticos.
- Mantener y mejorar:
- Las propuestas en base a las actualizaciones y solicitudes del ministerio de educación.
- Los apoyo para todos y todas los/las estudiantes que tengan necesidades educativas especiales.
- Coordinación con los equipos de aula para favorecer los desempeños, rendimientos y participación de los estudiantes.
- Actividades que fomenten la inclusión.

INGRESOS DEL PERIODO



Ingresos por Subvención General	1.248.576.530
Ingresos por Subvención PIE	210.197.478
Aporte Fondo Becas	83.655.961
Ingresos BRP	118.792.796
Otros Ingresos	
Ingresos por Copago	929.547.696
Costo Beca	
Rescate DAP	976.821.783
Total Ingresos	3.567.592.244

GASTOS DEL PERIODO



Sueldos	1.980.523.019
Gastos en Recursos de Aprendizaje	19.111.619
Gastos Básicos (Luz, Agua, Gas, Internet)	42.122.294
Gastos Generales	104.263.434
Mantenimiento	95.648.402
Arriendo	38.861.565
Dividendo	228.985.723
Inversión Infraestructura	340.000.000
Gastos Financieros	127.221.773
Inversiones Dap	805.000.000
Total Gastos	3.781.737.829

MOROSIDAD POR CURSO A NOVIEMBRE 2023



Curso	dic-22	feb-23	mar-23	abr-23	may-23	jun-23	jul-23	ago-23	sept-23	oct-23	nov-23	Total general	Morosidad % 11/2023
PKA		2.071.066		630.897	649.628				282.337	177.133	443.156	4.254.217	18,76%
4PKB							479.521		282.337	372.912	87.708	1.222.478	11,71%
5KYA		5.118.029		814.212	810.544					574.555	91.960	7.409.300	23,59%
5KYB		4.211.714						383.613	765.007	198.123	98.101	5.656.558	25,39%
1A		4.583.352			1.602.770	698.068	547.554	708.010		661.142	210.846	9.011.742	25,67%
1B		7.050.398	1.076.044	1.126.410	821.934			456.782	271.489	896.464		11.699.521	31,33%
2A		2.351.986	1.076.044		780.836	698.068		890.724	228.391		532.664	6.558.713	19,35%
2B		3.618.444		947.903	821.934		576.374	890.724	339.363	448.232	643.637	8.286.611	21,40%
3A		4.764.282			458.442		576.374		271.489	437.026	221.944	6.729.557	20,61%
3B		2.412.296	2.152.088	947.903	1.602.770	698.068		433.942	339.363	448.232	399.499	9.434.161	27,52%
4A		6.573.497	2.098.284				547.554	890.724		380.997	110.972	10.602.028	31,66%
4B		4.703.972		568.740		628.261	1.152.748	433.942	678.726	224.116	221.944	8.612.449	26,46%
5A		3.196.288	2.152.088	834.759	821.934	663.163	1.123.928				216.329	9.008.489	29,91%
5B		1.283.526			780.836			433.942		212.910	288.527	2.999.741	11,61%
6A		5.849.810		758.320	609.132	663.163	550.844	456.782	1.001.120	224.116	282.978	10.396.265	31,04%
6B		9.347.634		270.117	493.159	1.396.136	1.095.108	433.942	678.726	249.700	221.944	14.186.466	41,10%
7EBA		1.929.835		2.843.709			547.554	1.804.288	339.363	224.116	510.471	8.199.336	24,04%
7EBB		10.006.106	1.318.545	701.345	780.836	628.261	576.374	433.942		212.910	421.692	15.080.011	42,49%
8EBA		5.970.430	2.152.088		780.836						221.944	9.125.298	27,48%
8EBB		2.351.986	3.174.328	947.903	780.836			456.782	1.357.452	212.910	327.367	9.609.564	26,81%
1EMA		4.764.282		4.597.324	469.676		547.554	1.370.346		212.910	216.395	12.178.487	34,21%
1EMB	3.500	1.206.148	1.923.697		287.676	241.286	547.554	708.010	678.726		493.824	6.090.421	18,96%
1EMC		3.618.444		3.452.060				456.782		593.907	172.006	8.293.199	25,34%
2EMA		4.764.282	254.110			663.163	576.374	890.724		661.142	332.916	8.142.711	23,56%
2EMB	3.500	3.558.134		947.903		1.326.326		1.187.632	678.726	661.142	327.367	8.690.730	23,43%
2EMC		6.754.422						319.747	339.363	885.258	443.888	8.742.678	25,81%
3EMA		5.487.969				1.333.505				785.492	332.916	7.939.882	24,11%
3EMB		8.262.106			1.291.424	547.554			339.363	672.348	110.972	11.223.767	32,64%
3EMC		4.750.050	1.076.044					456.782		448.232	754.609	7.485.717	22,73%
4EMA		9.460.733	2.152.088		821.934	698.068				212.910		13.345.733	40,08%
4EMB	7.000	8.906.171	1.076.044	900.506	1.643.868	698.068			339.363		105.423	13.676.443	43,69%
4EMC		7.043.084					1.123.928		1.323.514	605.113	340.035	10.435.674	27,29%
Total general	14.000	155.970.476	21.681.492	21.290.011	15.819.581	12.325.028	11.116.897	14.498.162	10.534.218	11.894.048	9.184.034	284.327.947	26,87%

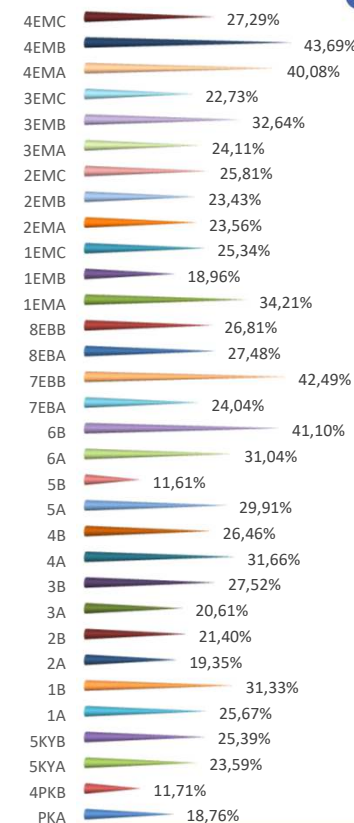

COMPARATIVO ULTIMOS 3 AÑOS



Mes	Morosidad 11/2023	2023%	Morosidad 11/2022	2022%	Morosidad 11/2021	2021%
Febrero	53.539.426	51,93%	44.013.761	48,98%	42.698.520	51,18%
Marzo	81.874.410	39,96%	69.713.512	39,69%	73.867.711	44,04%
Abril	110.088.717	35,32%	98.166.490	28,35%	103.252.434	41,27%
Mayo	139.688.879	33,69%	120.363.141	28,59%	124.448.358	37,17%
Junio	170.249.579	32,67%	147.418.798	25,55%	150.585.125	35,93%
Julio	200.657.460	32,02%	175.673.886	25,40%	182.431.188	34,90%
Agosto	235.988.716	32,11%	201.887.372	28,30%	210.971.117	30,87%
Septiembre	268.182.041	31,79%	232.917.233	28,61%	237.620.780	30,72%
Octubre	290.558.008	30,80%	256.084.773	25,59%	264.291.752	30,48%
Noviembre	284.327.947	26,87%	259.923.194	25,62%	269.901.711	28,24%

Morosidad últimos 3 años

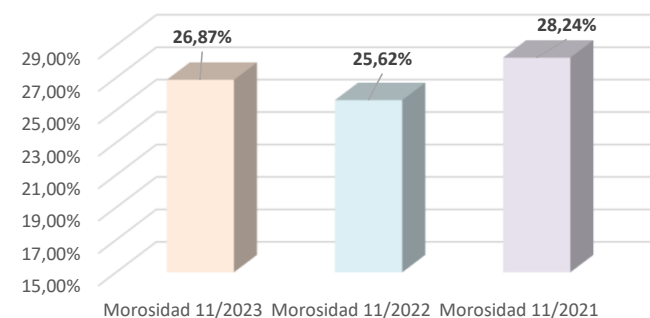

Tendencia morosidad 2023

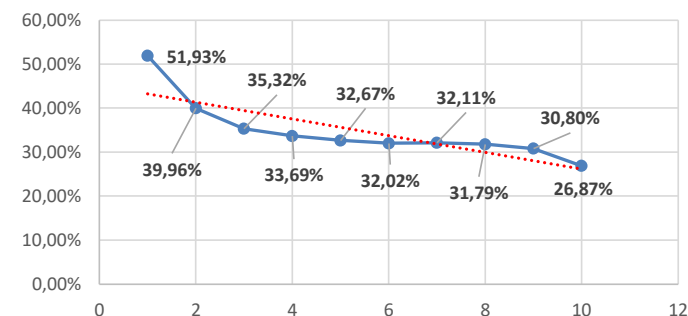

BECAS 2023



LIBRE DISPONIBILIDAD	34,85	17,19%
SOCIOECONOMICA	167,85	82,81%

VULNERABLE	137	67,59%
FUNCIONARIOS	17,9	8,83%
SOCIOECONOMICA	30,85	15,22%
BECA HERMANOS	16,95	8,36%

■ LIBRE DISPONIBILIDAD ■ SOCIOECONOMICA

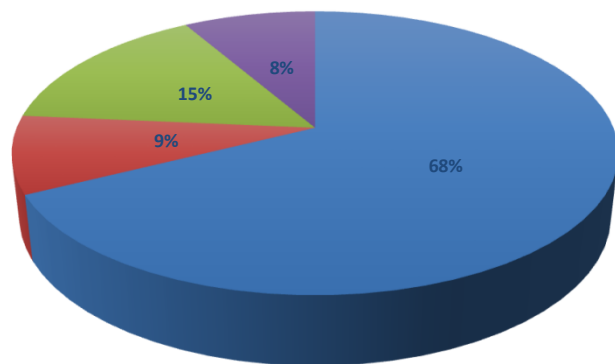
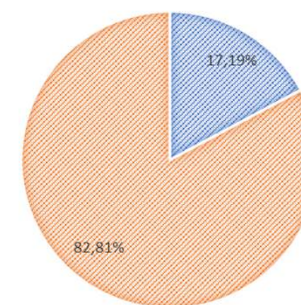

■ VULNERABLE ■ FUNCIONARIOS ■ SOCIOECONOMICA ■ BECA HERMANOS

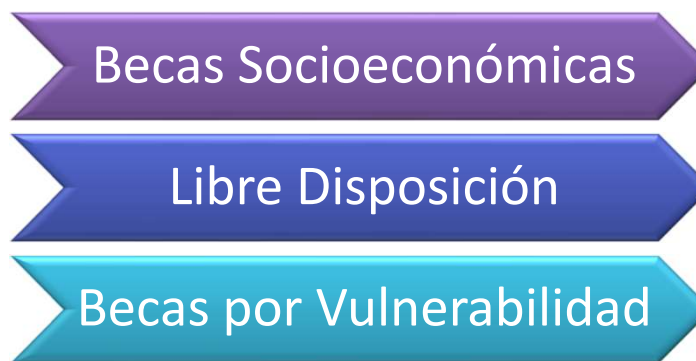

202,7
becas al
100%

INVERSIONES 2023



- Pintura completa ISI, interior y fachadas
- Cambio cubierta patio techado, incluye mantención y pintura de estructura
- Cierres pasillos 2° y 3er piso
- Mantenimiento aires acondicionados salas y oficinas
- Adquisición de mobiliario escolar
- Cableado conexión certificada internet salas de clases, Proyecto aulas conectadas
- Etapa 2, recambio de ventanas por termo panel, salas y oficinas 2° piso

PROYECTOS 2024



- Reparación y pintura multicancha con incorporación de accesorios certificados
- Etapa 3 cambio de ventanas por termo panel (3° Piso)
- Cierres pasillos 2° y 3er piso (parte inferior)
- Mantenimiento sistemas aire acondicionado
- Adquisición de mobiliario escolar

CAPACITACIONES 2023



NOMBRE CURSO	ORGANISMO CAPACITADO	FECHA	PARTICIPANTE	MODALIDAD	OBSERVACIÓN
APLICACIÓN HERRAMIENTAS DE EXCEL INTERMEDIO	CAPACITACIONES IVAMA SPA	INICIO 16/12/2022 - TÉRMINO 16/01/2023	1	ONLINE ASINCRONICO	SENCE
APLICACIONES DE LAS NUEVAS NORMATIVAS QUE AFECTAN LA OPERACIÓN RENTA DE REGIMENES TRIBUTARIOS Y DECLARACIONES	LEGAL PUBLISHING CHILE TRAINING LIMITADA	INICIO 14/03/2023 - TÉRMINO 06/04/2023	1	ONLINE ASINCRONICO	SENCE
MANEJO DE LOS CAMBIOS INTRODUCIDOS POR LA LEY DE CARRERA DOCENTE	CAPACITACIONES IVAMA SPA	INICIO 15/05/2023 - TÉRMINO 16/05/2023	1	E-LEARNING	SENCE
TECNICAS DE CONTENCIÓN EMOCIONAL EN EL CONTEXTO ESCOLAR	REPSI CAPACITACION LIMITADA	INICIO 13/06/2023- TÉRMINO 20/06/2023	30	PRESENCIAL	SENCE
MANEJO DE LOS CAMBIOS INTRODUCIDOS POR LA LEY DE CARRERA DOCENTE	CAPACITACIONES IVAMA SPA	INICIO 22/06/2023- TÉRMINO 23/06/2023	1	E-LEARNING	SENCE
ESTRATEGIAS DE ABORDAJE DEL ESPECTRO AUTISTA EN EL CONTEXTO ESCOLAR	REPSI CAPACITACION LIMITADA	INICIO 25/07/2023 - TÉRMINO 01/08/2023	30	PRESENCIAL	SENCE
CAPACITACION EN PRIMEROS AUXILIOS	MUTUAL DE SEGURIDAD	INICIO - TÉRMINO 26/09/2023	43	PRESENCIAL	GRATUITO
INTERPRETAR EL ESTATUTO DE INSPECTORES ESCOLARES	CAPACITACIONES IVAMA SPA	INICIO 23/10/2023- TÉRMINO 26/10/2023	3	E-LEARNING	SENCE
APLICACIÓN DE LAS BASES LEGALES Y ADMINISTRATIVAS EN LA PROTECCIÓN DE LOS DERECHOS FUNDAMENTALES EN EL TRABAJO	CAPACITACIONES IVAMA SPA	INICIO 16/11/2023- TÉRMINO 17/11/2023	1	E-LEARNING	SENCE
SINDROME DE DOWN ENFOQUE MEDICO-TERAPEUTICO DURANTE 1° INFANCIA	FUNDACION DOWN SOMOS	INICIO - TÉRMINO 23-11- 2023	2	PRESENCIAL	GRATUITO

PREVENCIÓN DE RIESGOS 2023



- Actualización de Reglamento Interno de Orden, Higiene y Seguridad (RIOHS) incluyendo nueva legislación sobre inclusión laboral.
- Capacitación “Obligación de Informar los riesgos laborales” al inicio del año escolar (marzo) al 100% del personal.
- Capacitación a estudiantes de 2°, 3° y 4° básico acerca de Prevención de Riesgos escolares.
- Participación en Semana de la Seguridad, con instalación de stand de Mutual de Seguridad, con juegos y premios.
- Implementación de Protocolo de Protección contra la radiación UV de origen solar (capacitación, entrega de EPP y entrega de documentación a SEREMI de salud).
- Implementación de Protocolo Psicosocial, con nueva encuesta CEAL-SM/SUSESO.
- Preparación para elección de nuevo Comité Paritario de Higiene y Seguridad y constitución del mismo.
- Asesoramiento al Comité Paritario de Higiene y Seguridad (CPHS) en el desarrollo de sus funciones.
- Realización de capacitación de “Primeros Auxilios” dictada por Mutual de Seguridad.
- Coordinación de mantenimiento equipo DEA y capacitación para personal involucrado.
- Revisión y gestión de casos, para Decreto Supremo N°67 (tasa de cotización).
- Revisión y corrección de documentación relacionada con emergencias (Protocolo de accidentes escolares, Plan PISE).
- Inspección de condiciones de seguridad, equipos para combatir emergencias, señalética, entre otros.
- Observación de estudiantes en horarios de recreo.